# Zonenplan Landschaft

*gemäss Art. 19 RBG*

*Massstab 1:10'000*

*Stand Publikation und Einreichung Genehmigung Kanton*

*Von der Gemeindeversammlung vom 23. September 2016 beschlossen*

| | |
|---|---|
| Mitwirkung vom: | 29. April - 12. Juni 2015 |
| Vorprüfungsbericht vom: | 24. September 2015 |
| Öffentliche Auflage vom: | 1. Februar - 1. März 2016 |

Erlassen von der Gemeindeversammlung am: 23. September 2016

Der Gemeindepräsident: Christian Marti

Der Gemeindeschreiber: Max Widmer

Genehmigung durch das Departement Bau und Umwelt des Kantons Glarus:

**Departement Bau und Umwelt des Kantons Glarus**

- 8. JAN. 2018

Robi Marti, Regierungsrat



Metron Raumentwicklung AG T: 056 460 91 11 info@metron.ch
Stahlrain 2 / 5201 Brugg F: 056 460 91 00 www.metron.ch

gemeinde glarus

# Zonenplan Landschaft

gemäss Art. 19 RBG

Masstab 1:10'000

Stand Publikation und Einreichung Genehmigung Kanton

Von der Gemeindeversammlung vom 23. September 2016 beschlossen

| | |
|---|---|
| Mitwirkung vom: | 29. April - 12. Juni 2015 |
| Vorprüfungsbericht vom: | 24. September 2015 |
| Öffentliche Auflage vom: | 1. Februar - 1. März 2016 |
| Erlassen von der Gemeindeversammlung am: | 23. September 2016 |
| Der Gemeindepräsident: | Der Gemeindeschreiber: |
| Christian Marti | Max Widmer |

Genehmigung durch das Departement Bau und Umwelt des Kantons Glarus:


Architektur | Bauberatung | Hochbau | Landschaft | Energie

metron

Metron Raumentwicklung AG — T 056 460 91 11 — info@metron.ch
Stahlrain 2 | 5201 Brugg — F 056 460 91 00 — www.metron.ch


Projektnr. 1410.0003
Datei SP_Landschaft_ENTW
Format 1440 / 1050
Gez. / Gepr. PL / RS, KW
Erst. / Rev. 1.2.16 / 23.2.16

## Genehmigungsinhalt

**Grundnutzungszonen im Baugebiet**

- Tourismuszone

**Grundnutzungszonen im Nichtbaugebiet**

- Landwirtschaftszone
- Alpwirtschaftszone
- Übriges Gebiet
- Abbauzone
- Zone für Ausflugsgaststätten
- Verkehrsfläche

**Überlagernde Nutzungszonen**

- Freihaltezone Naturgefahren

**Überlagernde Schutzzonen**

- Naturschutzzone
- Landschaftsschutzzone
- Gewässerraumzone

**Natur- und Landschaftsobjekte**

- Landschaftsobjekte
- Einzelbaum / Baumreihe
- Hecke, Lebhag / Feldgehölz
- Trockenmauer / Lesesteinwall
- Obsgärten / Ahornalleen

## Orientierungsinhalt

- Potenzielle Deponiezone "Almeind"
- Wald
- Waldfeststellung gemäss Art. 9 des Kantonalen Waldgesetzes
- Waldreserve
- Jagdbanngebiet national
- Landschaft und Naturdenkmal national (BLN)
- Landschaft regional (kant. Verzeichnis)
- UNESCO-Welterbe Tektonikarena Sardona
- Auenschutz
- Kulturobjekt Landschaft regional (ausstehend)
- Gebiet mit Hindernisbegrenzung, Entwurf SIL-Objektblatt Flugplatz Mollis, Mai 2016
- Strassenprojekte (Umfahrung Glarus / Netstal, Spange Netstal / Leimen)
- Gewässer (1)
- Gewässer offen / eingedolt (1)
- Grundwasserschutzzone (S1, S2, S3)
- Gemeindegrenze

(1) *Für alle dargestellten Gewässer erfolgte eine Überprüfung hinsichtlich der Festlegung des Gewässerraums. Ist keine Gewässerraumzone festgelegt, wurde explizit darauf verzichtet.*

Stand AV-Daten: September 2015

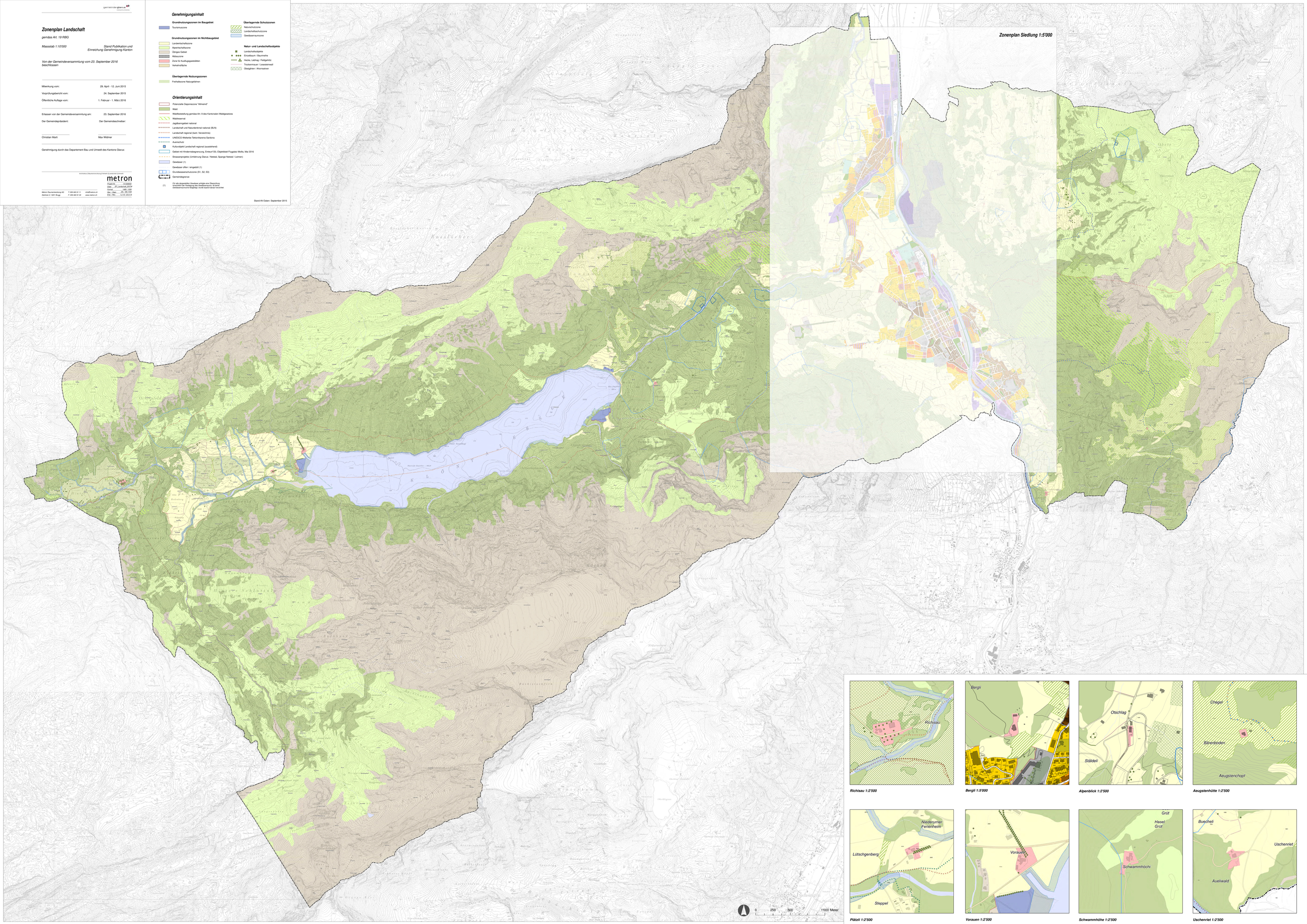


Richisau 1:2'500

Bergli 1:5'000

Alpenblick 1:2'500

Aeugstenhütte 1:2'500

Plätzli 1:2'500

Vorauen 1:2'500

Schwammhöhe 1:2'500

Uschenriet 1:2'500